

Motviktsbåge Hitachi ZX160-6

Blixtljus 3x, Pos Orange 4x, Röd 6x

Doc.no PD00014



102205-0-10-A

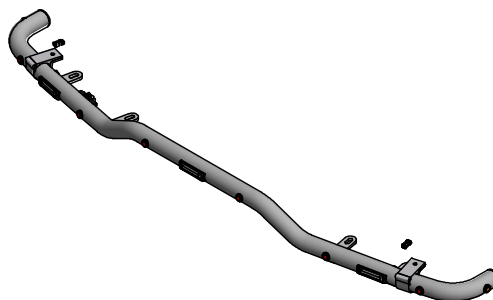
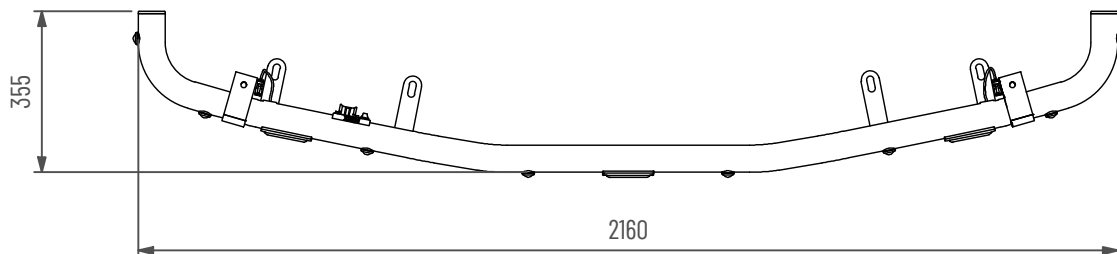
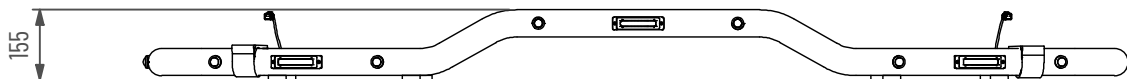

Underhåll & Rengörning

Spola aldrig koncentrerat direkt mot eller med högt tryck (högtryckstvätt) på lampor och övrig elektronisk utrustning. Alla våra lampor är IP-klassade för att klara vatten och fukt, men för ökad livslängd rekommenderas aktsamhet vid rengörning.

På produkter med naturanodiserad yta, använd inte alkaliska eller sura rengöringsmedel. Dessa medel skadar den naturanodiserade ytan. Använd endast rengöringsmedel med värde mellan 6-8 pH. På starkt nedsmutsade ytor kan lackrengörare användas.

Ändring av blyxtljusmönster

- Ändra blyxtljusmönster med att hålla knappen intryckt ca 1 sekund.
- För att nollställa blyxtljusen hålls knappen intryckt ca 5 sekunder. Blyxtljusen ställs i fabriksläge #0 (Random)

| | |
|-------------------------|----------------------------|
| 0 - Random (default) | 10 - Single (all)(SAE) |
| 1 - Single (split) | 11 - Double (all) |
| 2 - Double (split) | 12 - Quad (all) |
| 3 - Quad (split) | 13 - Quint (all) |
| 4 - Quint (split) | 14 - Mega (all) |
| 5 - Mega (split) | 15 - Ultra (all) |
| 6 - Ultra (split) | 16 - Single-Quad (all) |
| 7 - Single-Quad (split) | 17 - Single H/L (all) |
| 8 - Single H/L (split) | 18 - Steady 2 (California) |
| 9 - Single (all)(R65) | 19 - Steady 4 (all) |

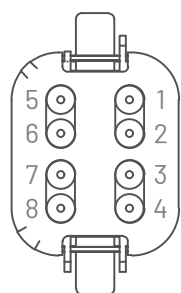
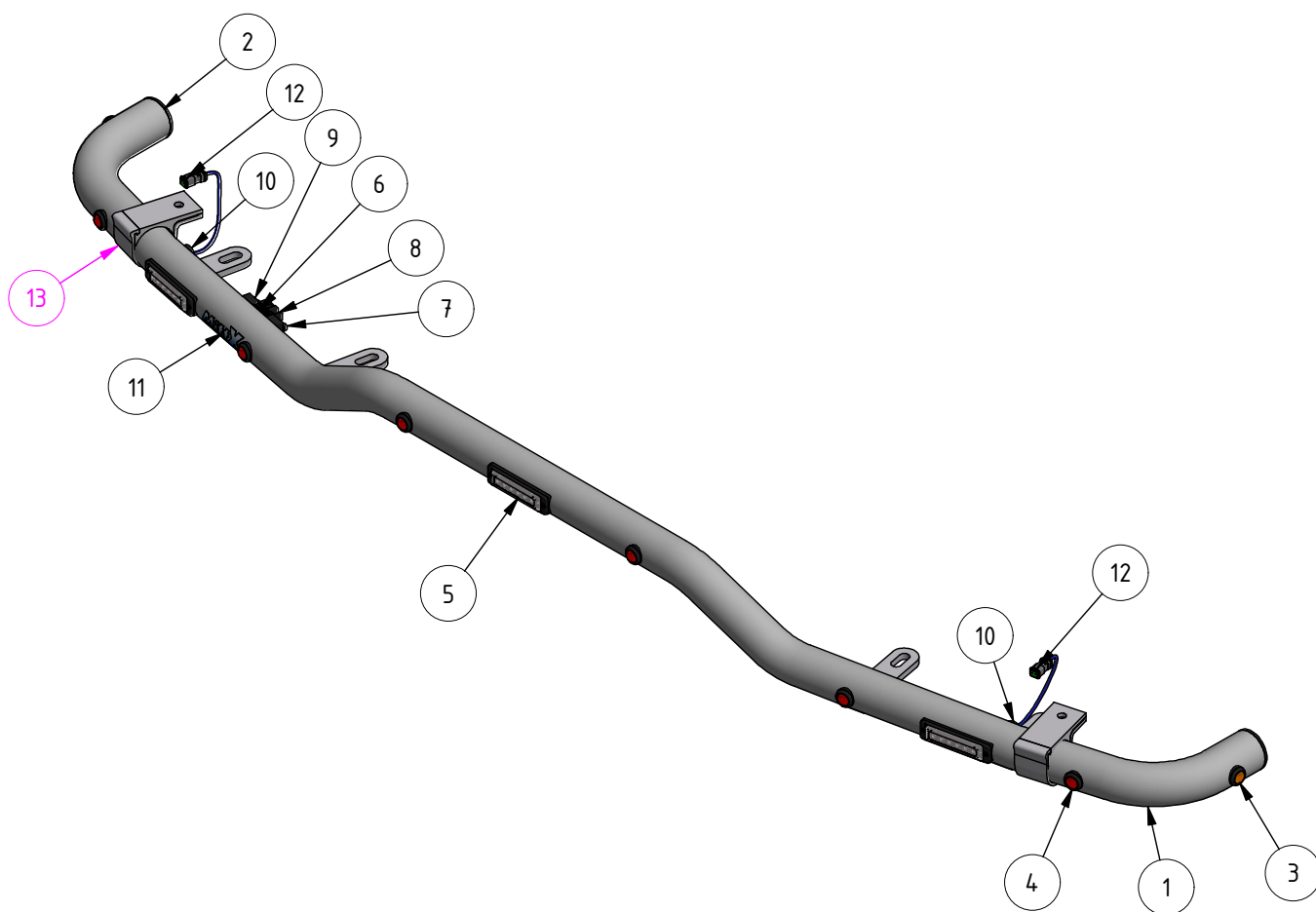

- MittX produkter är endast avsedd som armatur för ljus & varningssystem.
- Produkten får under inga omständigheter brukas för bogsering eller som lyftanordning.
- Produkten är heller inte avsedd att användas som skyddsräcke, handtag eller fotsteg.

Anslutningskontakt **DT06-08SA**

1. Blixtljus (+)
2. Blixtljus (-)
3. Blixtljusmönsterändring
4. Positionsljus (+)
5. Positionsljus (-)
6. Ej ansluten
7. Ej ansluten
8. Ej ansluten

| Pos | Artikelnummer | Benämning | Ant |
|-----|---------------|------------------------------------|-----|
| 1 | 102051-10 | Rörbåge hitachi zx 160-6 (svetsad) | 1 |
| 2 | Q-50930 | Ändavslutning plast för Ø60 mm rör | 2 |
| 3 | 487560 | Led Positionsljus gul klarglas | 2 |
| 4 | 487550 | Led Positionsljus röd klarglas | 6 |
| 5 | 48765-1 | Blixtljus gul 12-24V | 3 |
| 6 | 487677 | DT-Panel för tryckknappsomkopplare | 1 |
| 7 | 487697 | Tryckknappsomkopplare | 1 |
| 8 | 487653 | DT-kontakt 8-Polig | 1 |
| 9 | 40334 | Skruv MC6S M4x20 A4 | 4 |
| 10 | 101024 | Kabelgenomföring Ø20 | 2 |
| 11 | 401000 | Dekal MittX 100 mm | 1 |
| 12 | 487617 | DT-kontakt 2-pol hona 1,5 kvmm | 2 |
| 13 | 100598 | Klämfäste 50 mm | 2 |